

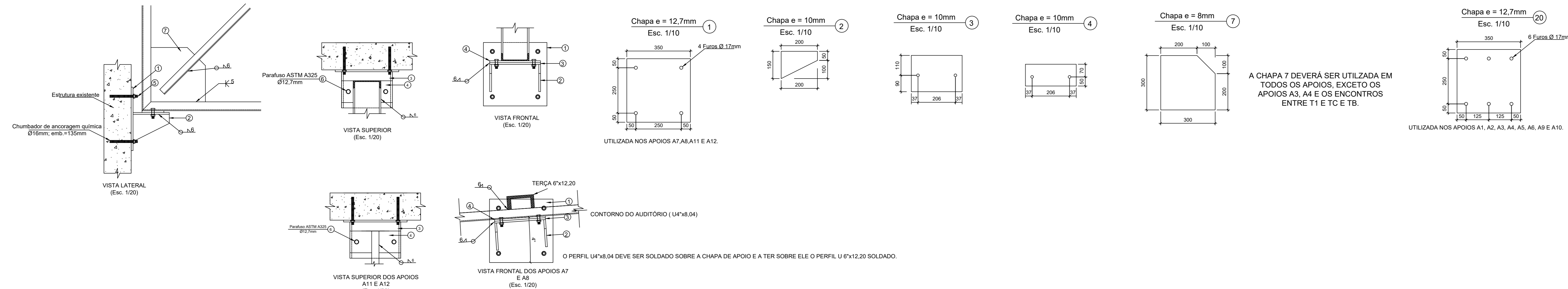

DETALHAMENTO DO SUPORTES METÁLICOS (A1 À A12)

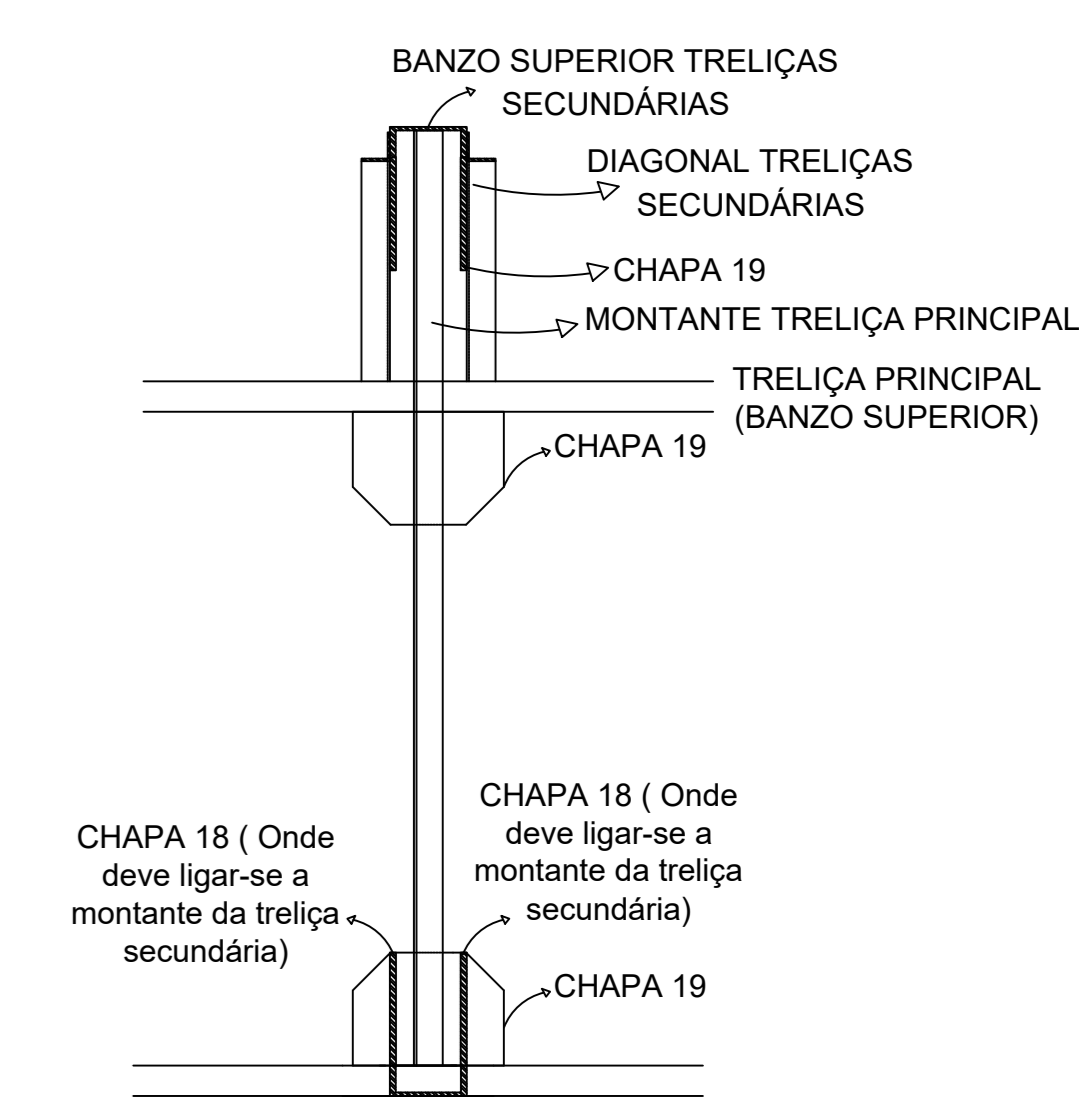

DETALHE DAS INTERSEÇÕES INTERNAS ENTRE TRELIÇAS PRINCIPAIS E SECUNDÁRIAS. (SEM ESCALA)



- NOTAS:**
- 1) TODAS AS MEDIDAS ESTÃO EM MILÍMETROS, EXCETO AS ESPECIFICADAS.
 - 2) NOS APOIOS A11 E A12, O PERFIL 4"X 8,04 A CHAPA SERÁ SOLDADA NA ABA INFERIOR DO PERFIL, ESTANDO ELE VERTICALMENTE (EM PE), COMO MOSTRADO ABAIXO.
 - 3) A CHAPA 19 DEVERÁ SER UTILIZADA EM TODAS AS LIGAÇÕES INTERNAS DE BANZOS, DIAGONAIS E MONTANTES. INTERNAS SÃO TODAS AS LIGAÇÕES FORA DOS VÉRTICES DAS TRELIÇAS.
 - 4) A CHAPA 18 DEVERÁ SER UTILIZADA NOS ENCONTROS ENTRE T1 COM TC E TB. NOS VÉRTICES DAS TRELIÇAS TA E TD QUE SE ENCONTRAM SOBRE OS VÉRTICES QUE SE APOIAM EM A3 E A4 E NAS TRELIÇAS SECUNDÁRIAS NOS ENCONTROS ENTRE ESSAS E AS PRINCIPAIS.

DETALHAMENTO DO SUPORTES - TRAVEJAMENTO HORIZONTAL

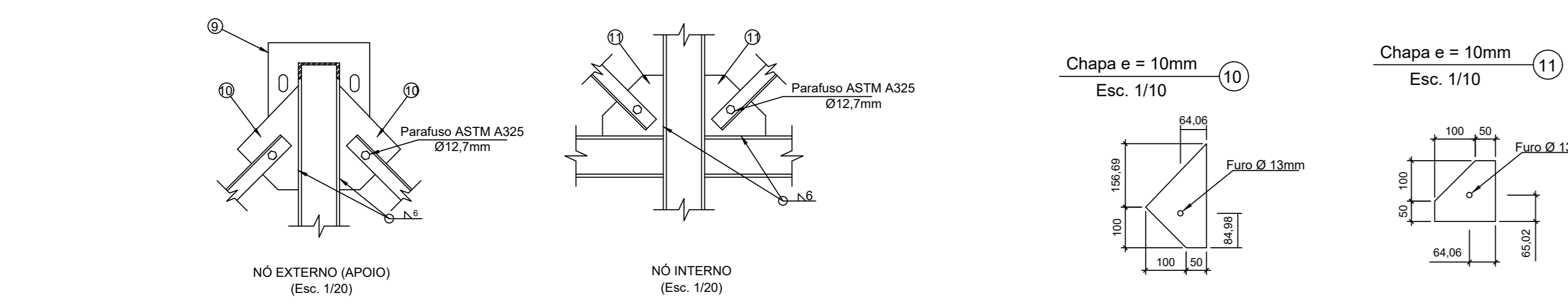

DETALHE DA LIGAÇÃO ENTRE TRELIÇAS PRINCIPAIS E SECUNDÁRIAS

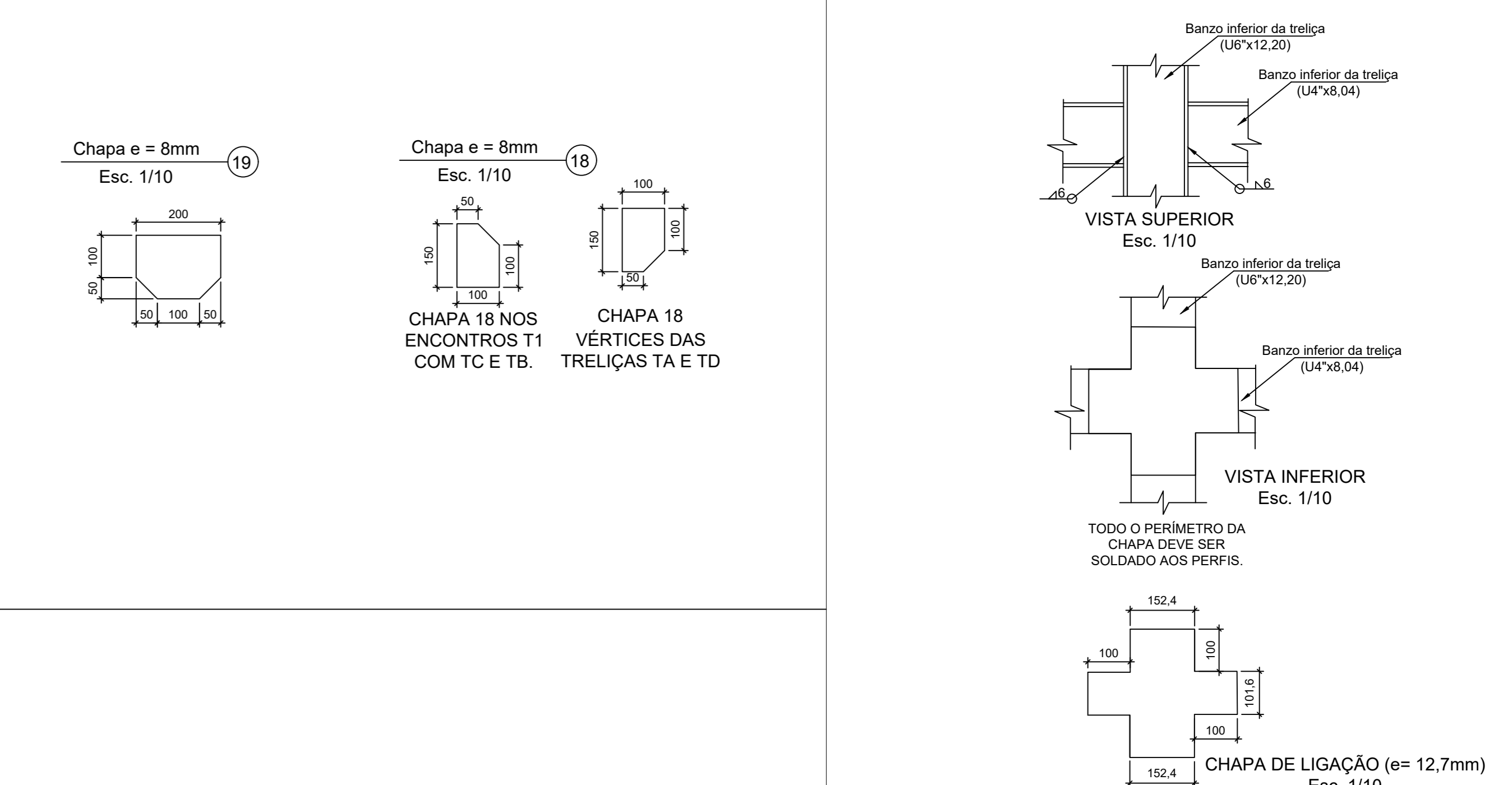

DETALHAMENTO DO SUPORTES U6" - PILARES

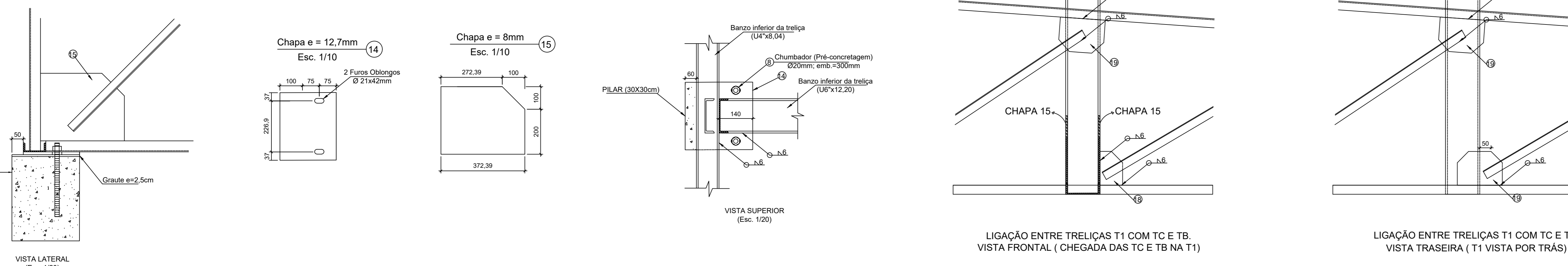

DETALHAMENTO DO TRAVEJAMENTO SOB A CALHA Esc. 1/10

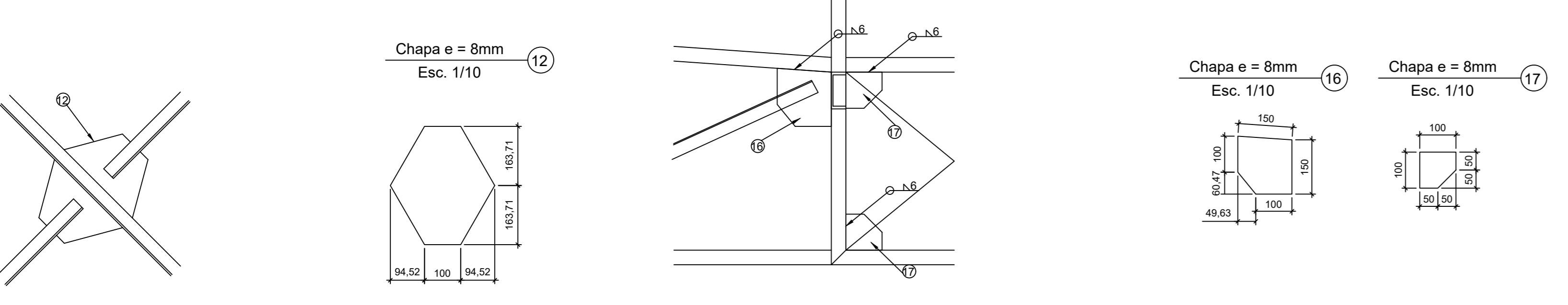

DETALHAMENTO DO SUPORTES U4" - PILARES

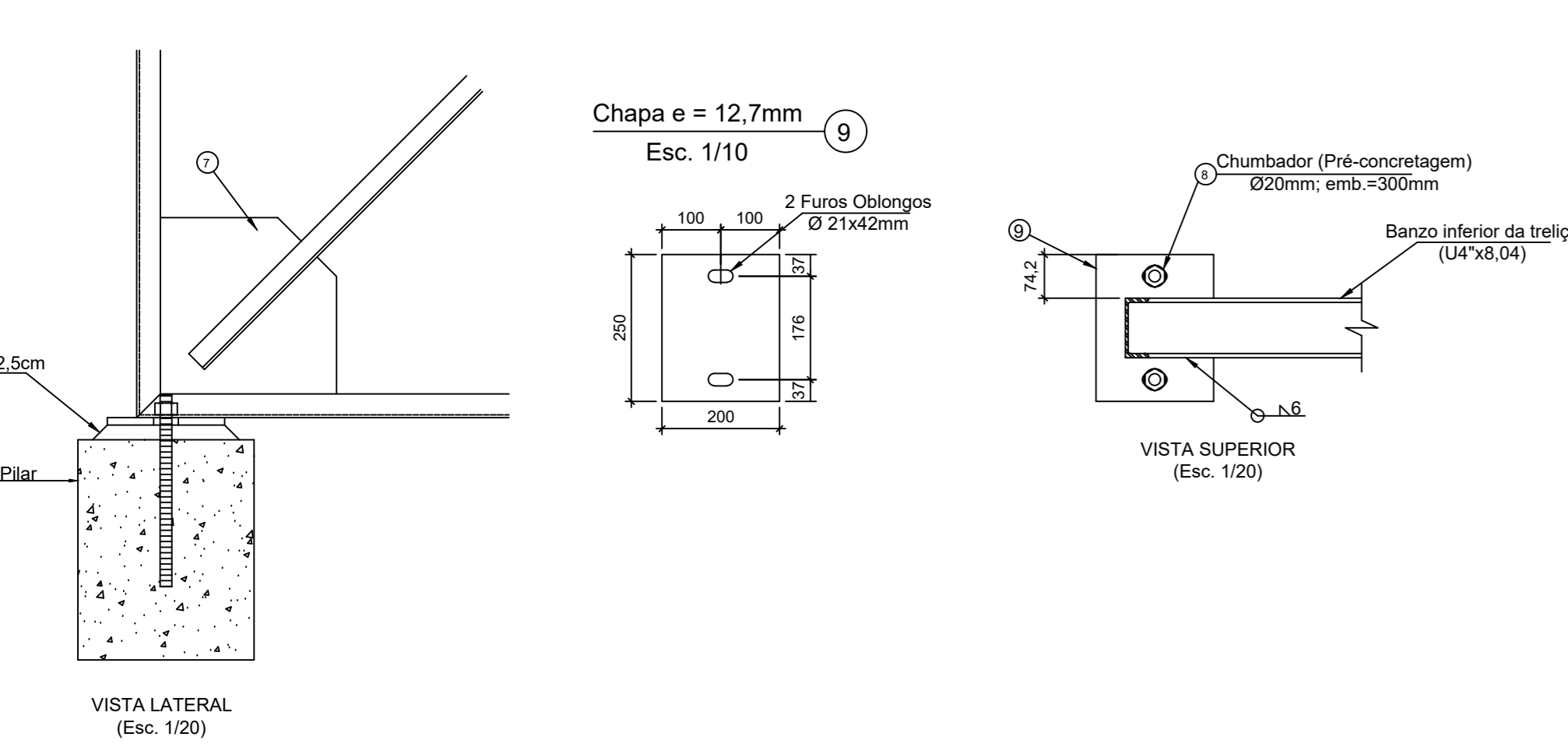

DETALHAMENTO DO SUPORTES U4" - PILARES (TRELIÇA T1)

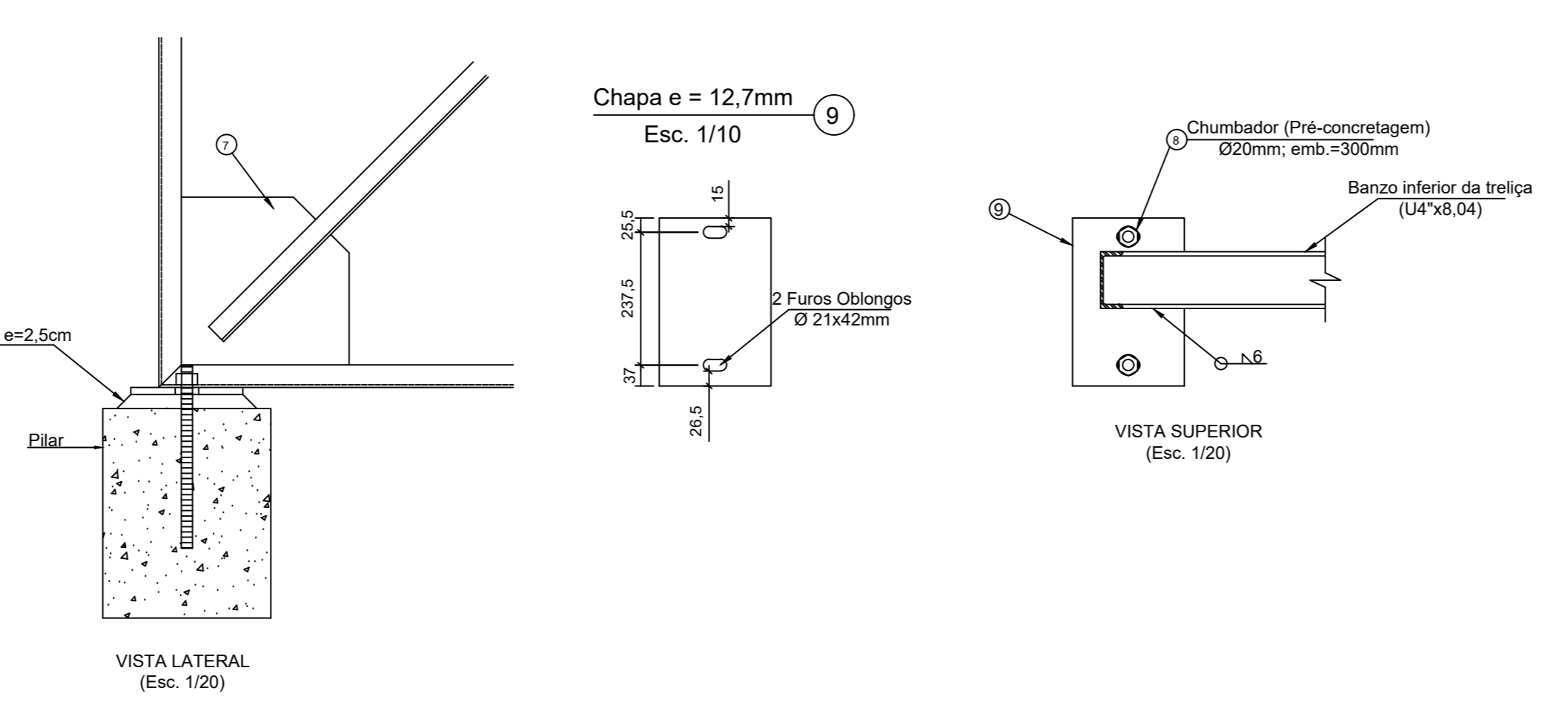

QUANTITATIVO				
Objeto	Tipo	Quant.	Área unit(m²)	Área total(m²)
Chapa	01	4	0,1225	0,49
Chapa	02	20	0,02	0,40
Chapa	03	10	0,056	0,56
Chapa	04	10	0,034	0,34
Chapa	07	24	0,085	2,04
Chapa	09	4	0,05	0,3
Chapa	10	20	0,022	0,44
Chapa	11	20	0,0175	0,35
Chapa	12	8	0,0635	0,508
Chapa	14	2	0,075	0,15
Chapa	15	4	0,107	0,428
Chapa	16	16	0,0217	0,347
Chapa	17	32	0,0087	0,278
Chapa	18	32	0,014	0,448
Chapa	19	220	0,0275	6,05
Chapa	20	8	0,1225	0,98
Parafuso	12,7mm	65		
Parafuso	16,0mm	64		
Parafuso	20,0mm	12		

REVISÃO	DESCRIÇÃO	AUTOR	DATA

R00	Emissão Inicial	JOSÉ LEONARDO	01/05/2019
R01	Revisão da fundação e realocação dos pilares	JOSÉ LEONARDO	31/05/2019

CREMESE
 Conselho Regional de Medicina do Estado de Sergipe

CONTRATADA: Simétrica Engenharia

T +55 (79) 9 99715-90
 E MAIL: CONTATO@SIMETRICAENGENHARIA.ENG@GMAIL.COM
 RUA DR. JOSÉ MACHADO DE SOUZA, 120, SALA 811
 BARRIO JARDINS, ARACAJU/SE
 CEP: 49.025-740

RESPONSÁVEL TÉCNICO: José Leonardo Costa Santos
 REVISÃO: CREA VISÃO

TIPO DE PROJETO: PROJETO ESTRUTURAL

CONTEÚDO DA PRANCHA: DETALHES DAS LIGAÇÕES E APOIOS.

NOME DO EMPREENDIMENTO: CONSELHO REGIONAL DE MEDICINA DO ESTADO DE SERGIPE

RUA BOQUIM, Nº 589, CENTRO, ARACAJU-SE

APROVADO: JOSÉ LEONARDO	FASE: EXECUTIVO	DATA DE EMISSÃO: 01/05/2019	DATA DA ÚLTIMA REVISÃO: 01/05/2019	REVISÃO: R01	CLASSE: EDF	08	
DESENHO: LEONARDO	NOME DO ARQUIVO: PE-EDF-EST-08-08_R1						08

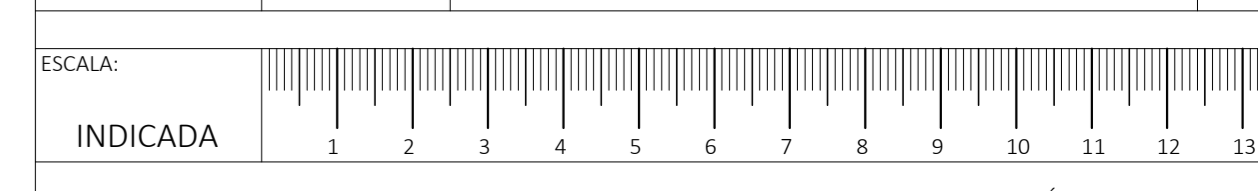

DEMAS. CORES	COR. DO OBJETO	MEM. COR. ESPESSURA
1	7	0.10
2	7	0.20
3	7	0.30
4	7	0.40
5	7	0.50
6	7	0.60
7	7	0.25
8	7	0.05
9	7	0.15
10	10	0.15
12	12	0.20
30	30	0.30
61	61	0.20
86	86	0.15
94	94	0.20
132	132	0.20
140	140	0.20
160	160	0.20
210	210	0.20
250	250	0.15
251	251	0.05
252	7	0.20
253	253	0.20
		0.15