

FACHADA LATERAL OESTE  
ESCALA 1:100

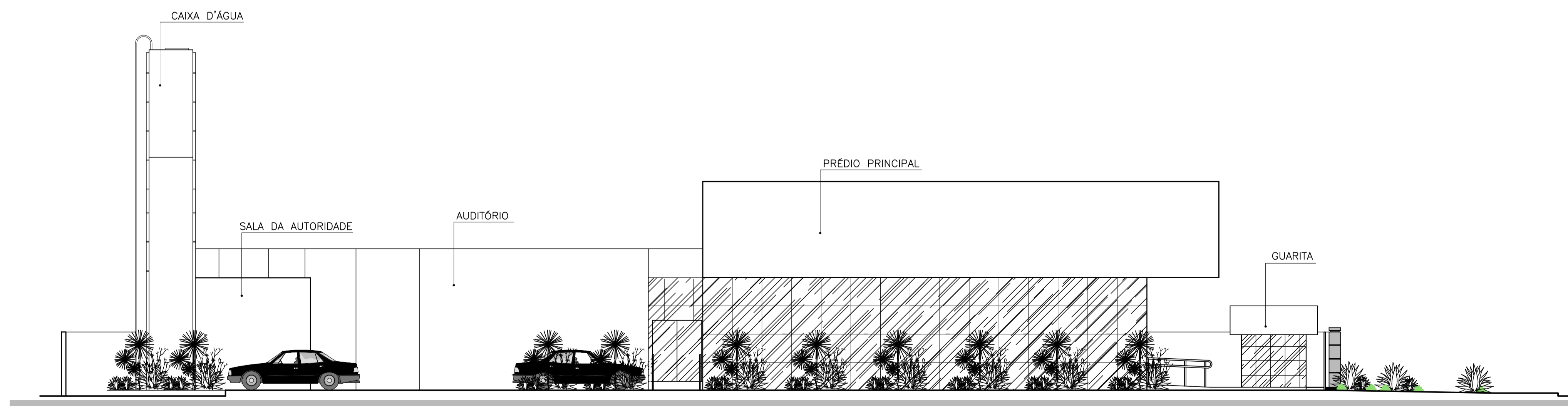

FACHADA LATERAL LESTE  
ESCALA 1:100

DESCRIÇÃO	QUANTIDADE	ESPESSURA
1	7	0.10
2	7	0.20
3	7	0.30
4	7	0.40
5	7	0.50
6	7	0.60
7	7	0.25
8	7	0.05
9	7	0.15
10	10	0.15
12	12	0.20
30	30	0.30
61	61	0.20
86	86	0.15
94	94	0.20
132	132	0.20
140	140	0.20
160	160	0.20
210	210	0.20
250	250	0.15
251	251	0.05
252	7	0.20
253	253	0.20

REVISÃO	DESCRIÇÃO	AUTOR	DATA
ROO		ROBERTO	10/04/2019

CLIENTE:

**CREMESE**  
Conselho Regional de Medicina do Estado de Sergipe

CONTRATADA:

T +55 (79) 9 997115-90  
E-MAIL CONTATO.SIMETRICAENGENHARIA.ENG@GMAIL.COM  
RUA DR. JOSÉ MACHADO DE SOUZA, 120, SALA 811  
BAIRRO JARDINS, ARACAJU/SE  
CEP: 49.025-740

APROVAÇÕES:

RESPONSÁVEL TÉCNICO	CAU	VISTO
ROBERTO MAIA FONSECA DE JESUS	A55548-7	

TIPO DE PROJETO  
**PROJETO ARQUITETÔNICO DE REFORMA**

CONTEÚDO DA PRANCHA:  
**FACHADA**

NOME DO EMPREENDIMENTO:  
**CONSELHO REGIONAL DE MEDICINA DO ESTADO DE SERGIPE**

ENDEREÇO DO EMPREENDIMENTO:  
**RUA BOQUIM, Nº 589, BAIRRO CENTRO, ARACAJU/SE**

ESCALA:	FASE:	DATA DE EMISSÃO:	DATA DA ÚLTIMA REVISÃO:	REVISÃO:	CLASSE:
1/100	EXECUTIVO	10/04/2019	10/04/2019	ROO	EDF
DESENHO:		NOME DO ARQUIVO:			
ROBERTO		PE-EDF-ARQ-10-12_ROO			