

QUADRO DE ÁREAS	
TERRENO:	2.267,10m <sup>2</sup>
ÁREA CONSTRUÍDA AVERBADA	1.052,81m <sup>2</sup>
ÁREA CONSTRUÍDA ATUAL	1.527,15m <sup>2</sup>
ÁREA ÚTIL	1.350,57m <sup>2</sup>
ÁREA VERDE	446,59m <sup>2</sup>
ÁREA OCUPADA	991,38m <sup>2</sup>
TAXA DE PERMEABILIDADE	19,70%
TAXA DE OCUPAÇÃO	43,72%
ÁREA DE REFORMA	1.052,81m <sup>2</sup>
ÁREA AMPLIADA	474,34m <sup>2</sup>
PAV. TÉRREO	991,38m <sup>2</sup>
PAV. SUPERIOR	535,77m <sup>2</sup>
TAXA DE OCUPAÇÃO TÉRREO	43,72%
TAXA DE OCUPAÇÃO SUPERIOR	23,63%
COEFICIENTE DE APROVEITAMENTO	0,59
GABARITO	8,26m

REVISÃO	DESCRIÇÃO	AUTOR	DATA
ROO		ROBERTO	10/04/2019

CLIENTE:

**CREMESE**  
Conselho Regional de Medicina do Estado de Sergipe

CONTRATADA:

T +55 (79) 9 997115-90  
E-MAIL CONTATO.SIMETRICAENGENHARIA.ENG@GMAIL.COM  
RUA DR. JOSÉ MACHADO DE SOUZA, 120, SALA 811  
BAIRRO JARDINS, ARACAJU/SE  
CEP: 49.025-740

APROVAÇÕES:

RESPONSÁVEL TÉCNICO	CAU	VISTO
ROBERTO MAIA FONSECA DE JESUS	A55548-7	

TIPO DE PROJETO

**PROJETO ARQUITETÔNICO DE REFORMA**

CONTEÚDO DA PRANCHA:

**PROJETO DE SITUAÇÃO**

NOME DO EMPREENDIMENTO:

**CONSELHO REGIONAL DE MEDICINA DO ESTADO DE SERGIPE**

ENDEREÇO DO EMPREENDIMENTO:

**RUA BOQUIM, Nº 589, BAIRRO CENTRO, ARACAJU/SE**

ESCALA:	FASE:	DATA DE EMISSÃO:	DATA DA ÚLTIMA REVISÃO:	REVISÃO:	CLASSE:	
1/250	EXECUTIVO	10/04/2019	10/04/2019	ROO	EDF	01 / 12
	DESENHO:	NOME DO ARQUIVO: PE-EDF-ARQ-01-12_RO				
	ROBERTO					

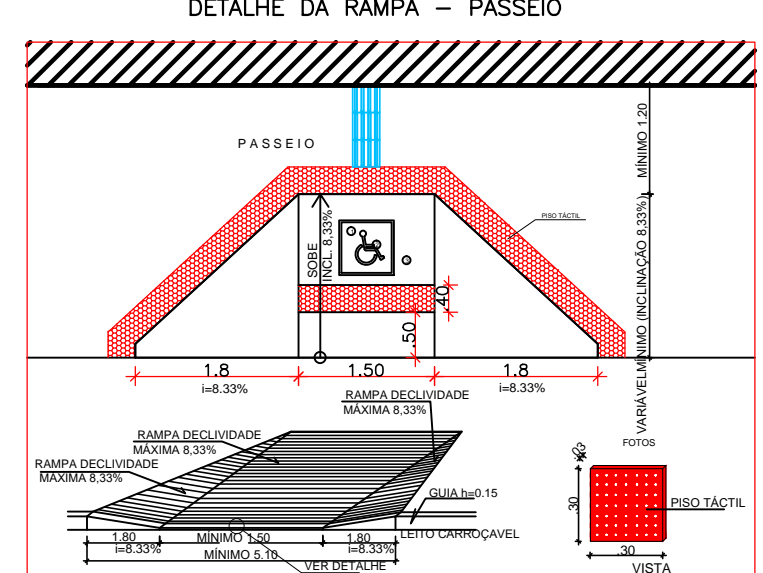
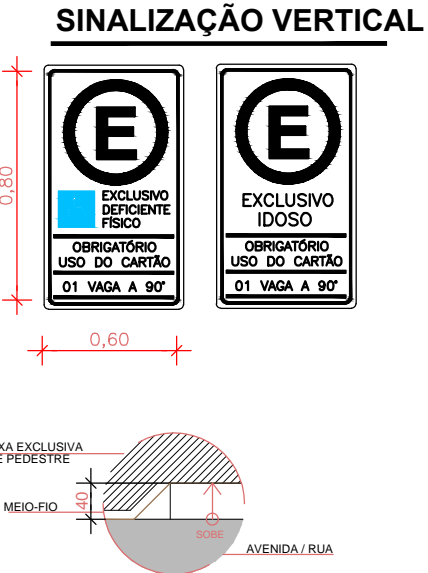
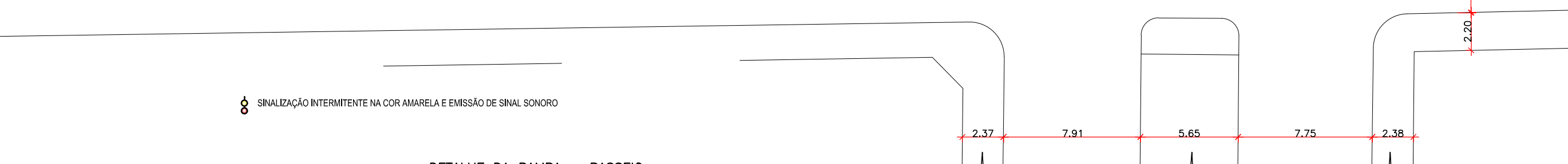
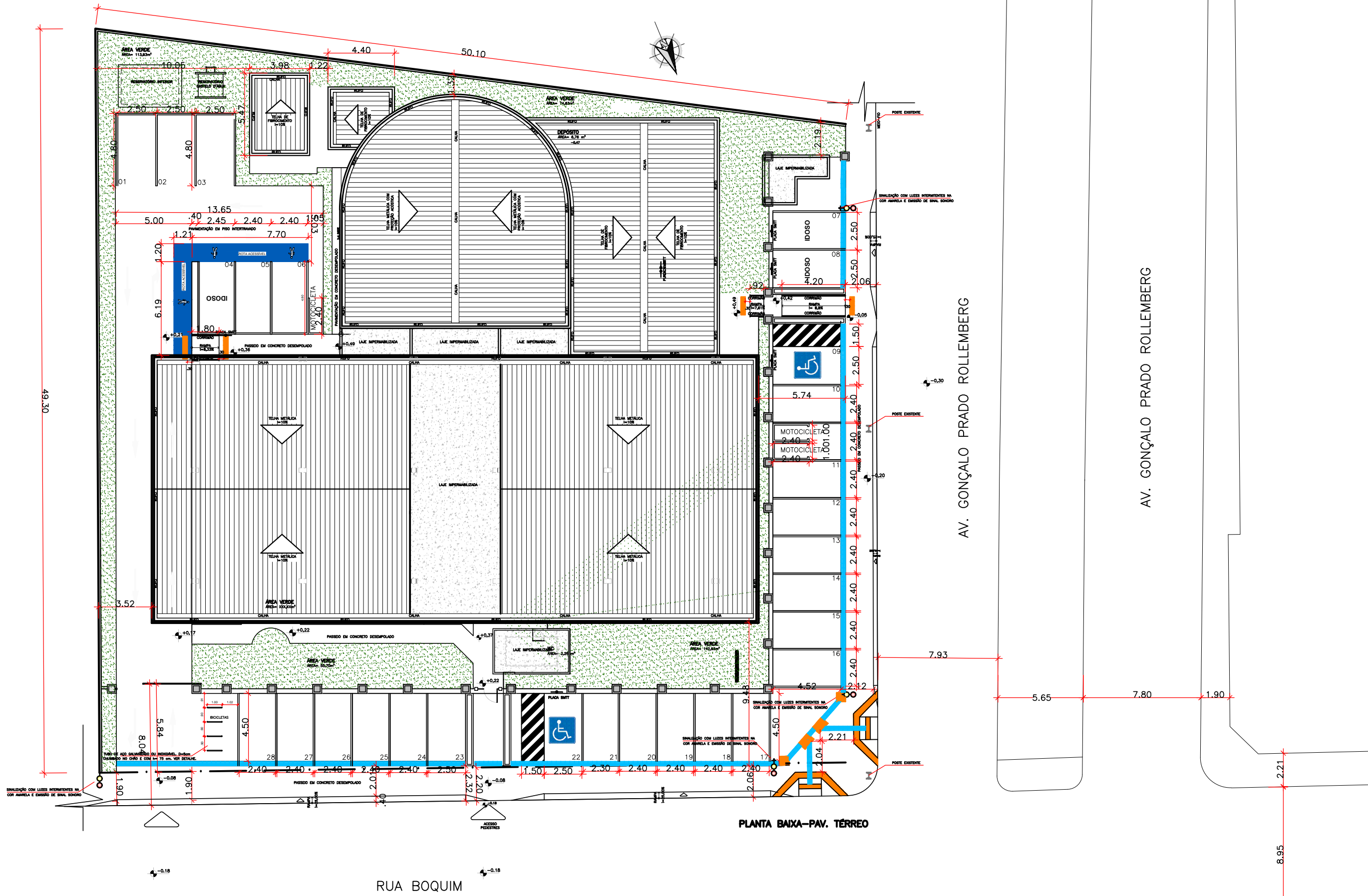

**OBSERVAÇÕES - PASSEIO**  
NÃO HÁ NECESSIDADE DE RELOCAÇÃO DE EQUIPAMENTOS NO PASSEIO;  
NÃO HÁ ARBORIZAÇÃO NO PASSEIO.

**OBSERVAÇÕES - ACESSIBILIDADE**  
OS CORRIMÕES DE ESCADAS FIXAS E RAMPAS TERÃO SINALIZAÇÃO TÁTIL (CARACTERES EM RELEVO E EM BRAILLE), IDENTIFICANDO O PAVIMENTO. NA PAREDE A SINALIZAÇÃO DEVE SER VISUAL, CONFORME ITENS 5.4.3 E 5.4.5 DA NBR 9050/2015. E TERÃO SUAS ALTURAS DE ACORDO COM O ITEM 6.9 DA NBR 9050/2015.  
OS DEGRAUS DAS ESCADAS TERÃO SINALIZAÇÃO VISUAL APLICADAS NOS PISOS E ESPELHOS EM SUAS BORDAS LATERAIS, EM CONTRASTE COM O PISO ADJACENTE DE MATERIAL FOTOLUMINESCENTE OU RETROILUMINADO, CONFORME ITEM 5.4.4 DA NBR 9050/2015.  
A SINALIZAÇÃO TÁTIL E VISUAL NO PISO DEVEM ATENDER AOS ITENS 5.2 A 5.6 DA NBR 1637/2016.  
DEGRAUS, ESCADAS, RAMPAS E PATAMARES DEVERÃO TER SINALIZAÇÃO TÁTIL DE ALERTA CONFORME ITEM 6.4 E 6.5 DA NBR 1637/2016.  
AS PORTAS DOS ELEVADORES TERÃO SINALIZAÇÃO TÁTIL DE ALERTA CONFORME ITEM 6.9.1 DA NBR 1637/2016.  
AS RAMPAS ESTARÃO DE ACORDO COM O ITEM 6.6 DA NBR 9050/2015.

**DETALHE 01 REBAIXO NO PASSEIO**

OBIS: A RAMPA DE ACESSO P.N.E. ASSIM COMO TODA A CALÇADA LIMITROFE AO EMPREENDIMENTO, SEGUIE OS PRECISOS DA CAMPANHA "CALÇADA LIVRE" PROMOVIDA PELA PREFEITURA MUNICIPAL DE ARACAJU ATRAVÉS DA SUPERINTENDÊNCIA MUNICIPAL DE TRÂNSITO (SMTT).

COR	PENA	ESPESSURA
1	7	0.10
2	7	0.20
3	7	0.30
4	7	0.40
5	7	0.50
6	7	0.60
7	7	0.25
8	7	0.05
9	7	0.15
10	10	0.15
12	12	0.20
30	30	0.30
61	61	0.20
86	86	0.15
94	94	0.20
132	132	0.20
140	140	0.20
160	160	0.20
210	210	0.20
250	250	0.15
251	251	0.05
252	7	0.20
253	253	0.20