

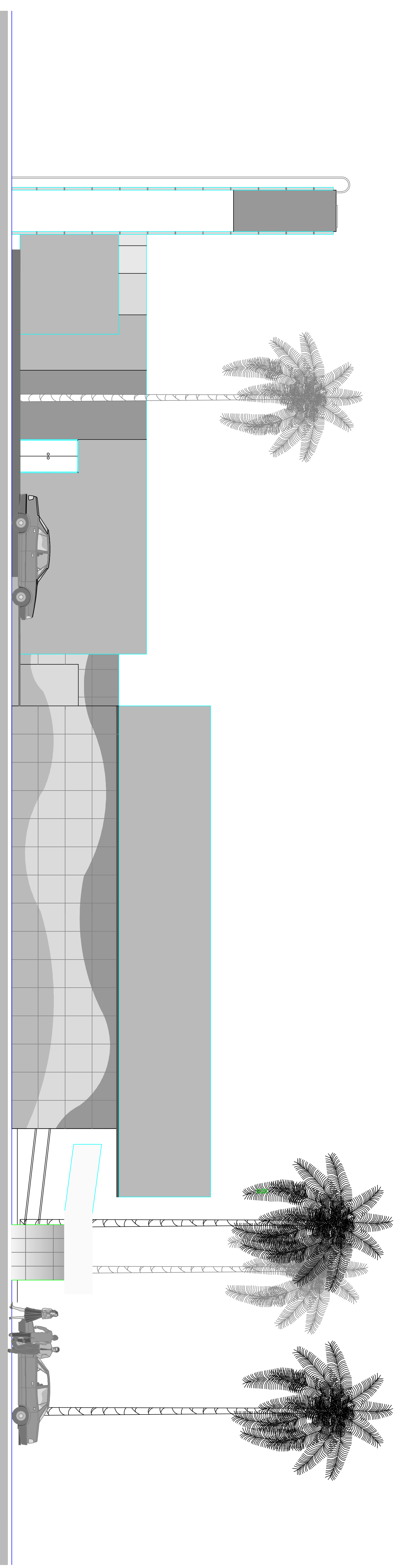

FACHADA LATERAL OESTE
ESCALA 1:100



FACHADA LATERAL LESTE
ESCALA 1:100

AVISO
ESTE PROJETO É DE PROPRIEDADE INTELECTUAL DA HMMELO PROJETOS E CONSULTORIA E CONSULTORIA. ELE FOI CONCEBIDO PARA USO EXCLUSIVO NA REFORMA DO CREMENSE SITUADO NA CIDADE DE ARACAJU. O USO INDÉBITO DE QUALQUER ELEMENTO DESTA PROPOSTA EM OUTRA OBRA CONSTITUI ATO ILÍCITO

PROJETOEXECUTIVO

00	EMISSÃO PARA APROVAÇÃO	31/03/2014
REVISÃO	COMENTÁRIOS	

RESP. PROJETO

RESP. EXECUÇÃO

CONSELHO REGIONAL DE MEDICINA DE SERGIPE
PROPRIETÁRIO

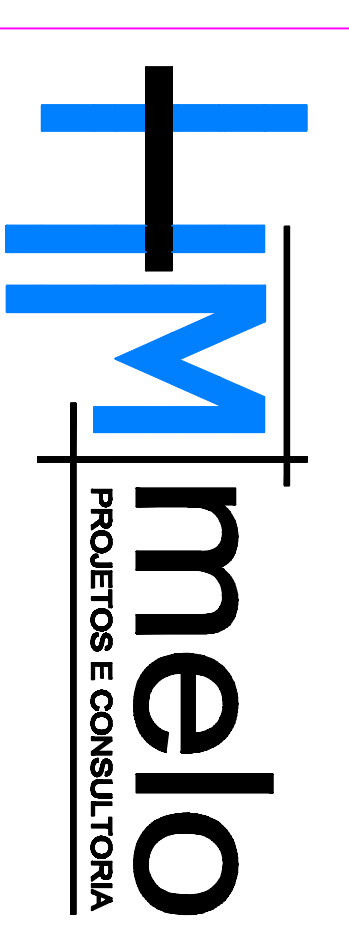

RUA VIAL DE NEGREIROS, Nº 271
BARRIO: IMACIO BARROSA, ARACAJU-SE
(79) 8892-0043 (79) 3211-6545

PROJETO DE REFORMA

OBRA	LOCAL	FOCAL	PROJETA
CREMENSE	RUA BOQUIM, 589, BARRIO CENTRO		
ASSUNTO	FACHADA LESTE; FACHADA OESTE	1003 3 ^o	
DESENHO	ESCALA(S)	DATA	
LIVNI VASCONCELOS	1:100	31/03/2014	08/08