

FACHADA PRINCIPAL NORTE  
ESCALA 1:100

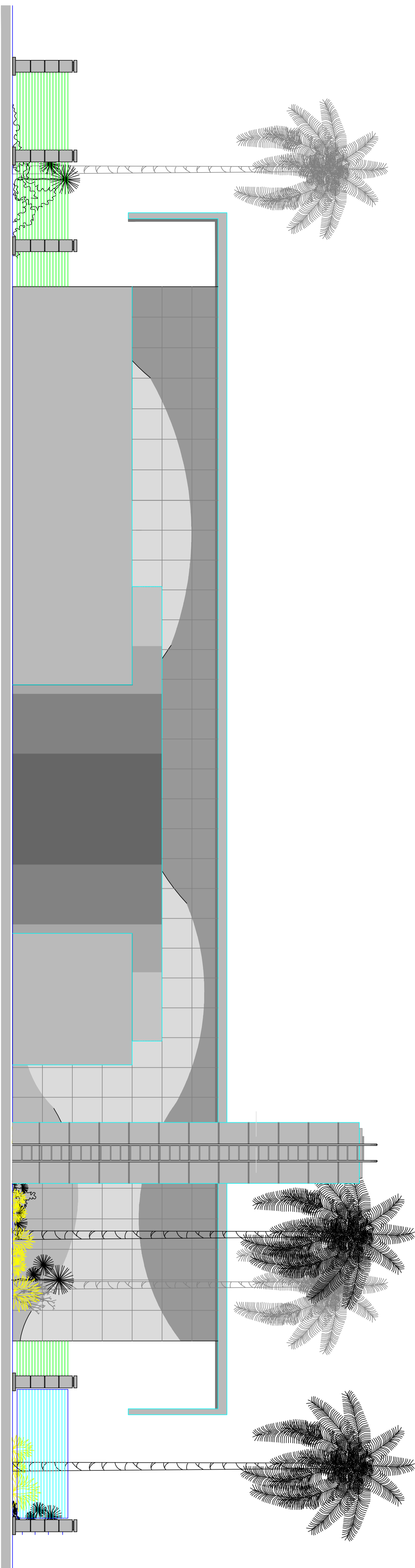

FACHADA POSTERIOR SUL  
ESCALA 1:100

**AVISO**

ESTE PROJETO É DE PROPRIEDADE INTELECTUAL DA HMMELO PROJETOS E CONSULTORIA. ELE FOI CONCEBIDO PARA USO EXCLUSIVO NA REFORMA DO CREMENSE SITUADO NA CIDADE DE ARAUCAU. O USO INDEBIDO DE QUALQUER ELEMENTO DESTES PROJETOS EM OUTRA OBRA CONSTITUI ATTO ILÍCITO

PROJETOEXECUTIVO

00	EMISSÃO PARA APROVAÇÃO	31/03/2014
<b>REVISÃO</b>	<b>COMENTÁRIOS</b>	

RESP. PROJETO

RESP. EXECUÇÃO

CONSELHO REGIONAL DE MEDICINA DE SERGIPE

PROFISSIONAL

PROJETO DE REFORMA

OBRA	LOCAL		
CREMENSE	RUA BOQUIM, 589, BARRIO CENTRO		
ASSUNTO	ÁREA		
FACHADA NORTE: FACHADA SUL	408 m <sup>2</sup>		
<b>DESENHO</b>	<b>ESCALAS</b>	<b>DATA</b>	<b>NOTA</b>
LUANA VASCONCELOS	1:100	31/03/2014	<b>07/08</b>